

Fundación de la Escuela de Aviación, "Capitán Manuel Ávalos Prado"

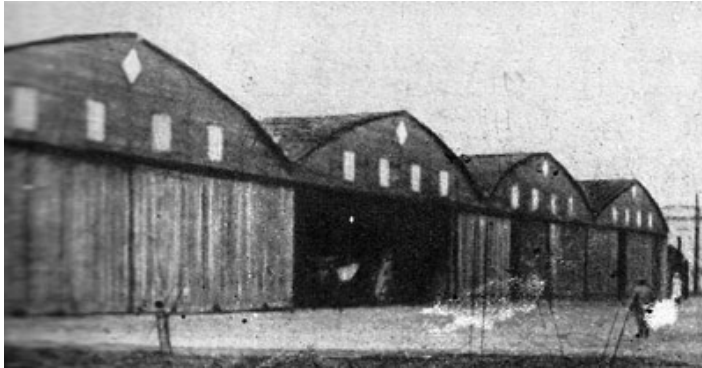

Cuna de aviadores chilenos.

La creación de la Escuela de Aeronáutica Militar, antecesora de la actual Escuela de Aviación, fue sin duda uno de los hitos más trascendentes en toda la historia aeronáutica de Chile. Fundada a sólo diez años de efectuado el vuelo de los hermanos Wright, pasó a constituirse en una de las primeras en el mundo. En cuanto a su importancia para el país, fue el centro desde donde se gestó el desarrollo de toda nuestra aviación, tanto militar, civil, deportiva y posteriormente comercial.

Iniciada en el sector civil, desde el cual se expandió posteriormente al militar, las autoridades chilenas entendieron que éste era un proyecto que tendría repercusiones a nivel país, por eso se le otorgó la misión y los medios correspondientes a ese estamento, para que llevara adelante la materialización de una aviación para Chile. Fue así como el propio Ministro de Guerra y Marina Luis Devoto, anunció públicamente el 29 de marzo de 1912 la intención del Gobierno de avanzar en el tema.

De esta manera, el Gobierno presentó el 8 de enero de 1913 al Congreso Nacional un escrito, a través del cual se pedía la organización de los Servicios de Aeronáutica Militar y la creación de la correspondiente Escuela de Aeronáutica. La iniciativa fue acogida favorablemente, dictándose la Ley N° 2.771 que autorizaba la creación de los Servicios Aeronáuticos y disponía los fondos necesarios para comenzar el proyecto. Posteriormente, se promulgó el Decreto Supremo (G) N° 187 del 11 de Febrero de 1913, dando vida a la Escuela Militar de Aeronáutica.

El Decreto de creación, con la firma del Presidente de la República Ramón Barros Luco y de su Ministro de Guerra y Marina Jorge Matte Gormaz, estipulaba el nombre de "Escuela de Aeronáutica Militar", pero también se usó indistintamente el de "Escuela Militar de Aeronáutica", como consta en los diplomas de piloto militar que entregó posteriormente, hasta su cambio por el de "Escuela de Aviación", en 1920.

Consolidación de la Escuela.

En cuanto al mando de la Escuela, se designó Director al Teniente Coronel Carlos Hinojosa Peñailillo. En ausencia de éste, asumió la Dirección por sucesión de mando, el Capitán Manuel Ávalos Prado, situación que se formalizó al ser nombrado Director interino el 25 de Octubre de 1913. El Capitán Ávalos ejerció el mando siempre en esta calidad porque no podía ser nombrado en propiedad al no ser Oficial Jefe.

La Escuela se instaló inicialmente en Lo Espejo, en una chacra de propiedad fiscal. El Capitán Ávalos comenzó a solicitar espacio en otros regimientos, pero a medida que empezó a llegar material aéreo, el espacio se hizo poco y la Escuela prácticamente invadió los dominios del Regimiento, hasta conocerse hoy en día como Base Aérea El Bosque y ser más que una escuela de vuelo, un plantel de educación superior reconocido, que tiene por principal misión, formar a los futuros oficiales de la Fuerza Aérea de Chile.

El actual Director de la Escuela es el Coronel de Aviación (A) Sergio Rojas Schwemmer.

